# Everywhere, KOLON

보이는 곳, 그리고 보이지 않는 곳에서 KOLON과 함께
생활의 질을 향상시킬 Lifestyle Innovator를 모집합니다.

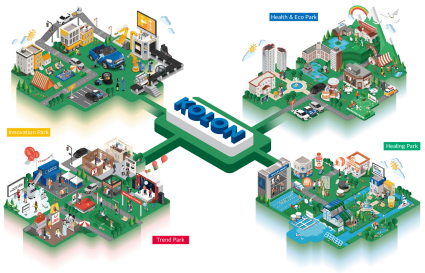


# KOLON
# 2018 하반기 대졸 신입사원 모집

## 2018 코오롱그룹 하반기 대졸공채 모집요강

| 회사 | 모집분야 | | 근무지 | 관련전공 | 우대사항 및 자격요건 등 | 모집인원 |
|---|---|---|---|---|---|---|
| 코오롱 인더스트리㈜ (제조부문) | 국내/해외영업 | | 서울 | 경영/경제, 화학/화공, 고분자, 섬유, 면치 | 영어/일본어/중국어 가능자 우대 | OO명 |
| | 생산기술/QA | | 구미, 김천, 여수, 대산 | 화학/화공, 고분자, 섬유 | 섬유 관련 전공자는 구미만 지원 가능<br>영어/일본어/중국어 가능자 우대<br>관련 분야 자격증 소지자 우대 | |
| | 설비기술 | | 구미, 김천, 경산 | 기계, 전기/전자 | 구미는 전기/전자 전공자만 지원가능<br>관련 분야 자격증 소지자 우대 | |
| | 환경안전 | | 울산 | 안전, 화공, 환경공학 | 산업안전기사 자격증 소지자 우대 | |
| | R&D | | 서울, 구미 | 화학/화공, 고분자, 섬유, 재료, 기계, 전기, 물리학, 금속공학 | 석사 이상 지원 가능<br>섬유, 재료, 기계, 전기 관련 전공자는 구미만 지원 가능<br>영어/일본어/중국어 가능자 우대 | |
| | 사업기획 | | 서울 | 경영, 화학/화공 | 영어/일본어/중국어 가능자 우대 | |
| | 회계 | | 서울, 구미 | 경영/경제, 회계 | 관련 분야 자격증 소지자 우대 | |
| | 재무 | | 서울 | 경영/경제, 무역 | 관련 분야 자격증 소지자 우대 | |
| | 인사/노무 | | 서울, 구미 | 상경, 인문, 심리, 법학 | 관련 분야 자격증 소지자 우대 | |
| 코오롱 인더스트리㈜ (FnC부문) | 기획/MD | | 서울 | 전공무관 | - | OO명 |
| | 영업관리 | | | | | |
| | 온라인 Biz | | | | | |
| | 경영지원 | | | | | |
| | 디자인 | | | 패션디자인, 의류, 의상학 등 패션 관련 전공 | | |
| 코오롱글로벌㈜ (건설/상사/유통) | 건설 | 토목, 건축, 기계, 전기 | 현장 | 토목, 건축, 기계, 전기 관련 전공 | 지원분야 관련 기사 자격증 소지자 우대<br>영어 능통자 우대 | OO명 |
| | | 현장관리 | 현장 | 전공무관 | 인문/사회/상경계열 우대 | |
| | | 국내영업 | 송도 | 전공무관 | 건축, 부동산, 법학, 도시공학 전공자 우대 | |
| | 상사 | 상사영업 | 송도 | 전공무관 | 상경계열, 영어, 중국어 능통자 우대 | |
| | 유통 | 마케팅 | 서울 | 전공무관 | 상경계열, 영어능통자 우대 | |
| | 경영지원 | 경영기획/관리 | 송도/서울 | 상경계열 | 영어능통자 우대 | |
| | | 회계 | 송도 | 상경계열 | - | |
| 코오롱글로벌㈜ | 해외영업 | 국내 영업 | 서울 | 전공무관 | 상경계, 이공계열 전공자 우대 | OO명 |
| | | 해외 영업 | 서울 | 전공무관 | '해외 Biz' 대졸 가능한 어학 능통자 우대<br>(영어, 일본어, 중국어) | |
| | R&D | 신소재연구 | 서울 | 고분자, 섬유, 화학, 화공 계열 | - | |
| | | 공정개발 | 구미 | 고분자, 섬유, 화학, 화공 계열 | | |
| | 생산품질관리 | | 구미 | 고분자, 섬유, 화학, 화공 계열 | | |
| 코오롱플라스틱㈜ | R&D | | 김천 | 고분자, 화학/화공계열 | 석사 학위자 우대 | OO명 |
| | 품질 | | 김천 | 전공무관 | 이공계열 전공자 및 관련 분야 자격증 소지자 우대 | |
| | 생산기술 | | 김천 | 고분자, 화학/화공계열 | 관련 분야 자격증 소지자 우대 | |
| | 환경안전 | | 김천 | 환경, 안전, 화학/화공계열 | 관련 분야 자격증 소지자 우대 | |
| | 공정개발 | | 김천 | 기계, 전기 | 관련 분야 자격증 소지자 우대 | |
| | 기술기획 | | 과천 | 전공무관 | 상경계, 이공계열 전공자 우대 | |
| 코오롱생명과학㈜ | 경영지원 | 경영기획 | 서울 | 경영학/회계학/화학/생물학 등 | - | OO명 |
| | | 법무/Compliance | 서울 | 법학 | | |
| | 바이오 | 해외사업개발 | 서울 | 생물학 혹은 경영 관련 전공 | 영어회화 상급 이상 혹은<br>중국어 중급 이상 우대 | |
| | | 마케팅 | 서울 | 생물학 혹은 경영 관련 전공 | 영어회화 중급 이상 우대 | |
| | | 사업기획 | 서울 | 생물학 혹은 경영 관련 전공 | 영어회화 상급 이상 우대 | |
| | | R&D(분자생물) | 서울 | 생물학 관련 전공 석사 | - | |
| | | R&D(약리독성) | 서울 | 생물학 관련 전공 석사<br>중/상위약학 박사 (신규생화학 석사 | | |
| | | R&D(공정개발) | 서울 | 생물학 관련 전공 석사 | | |
| | | 생산기술 | 충주 | 생물학 관련 전공 석사 | | |
| | 케미컬 | 해외영업 | 서울 | 화학 혹은 생물학 관련 전공 | 일본어 상급 이상 우대 | |
| | | R&D(합성연구) | 서울 | 유기합성 관련 전공 석사 | - | |
| 코오롱베니트㈜ | 영업 | 솔루션 영업 | 과천 | 전공무관<br>(경영, IT관련 전공 우대) | IT 관련 자격증 보유자 우대 | OO명 |
| | 엔지니어 | 시스템 엔지니어 (인프라) | 과천 | IT2전 전공 | IT 관련 자격증 보유자 우대 | |
| | | 솔루션 엔지니어 | 과천 | IT2전 전공 | IT 관련 자격증 보유자 우대 | |
| | | 솔루션 아키텍트 | 과천 | IT2전 전공 | IT 관련 자격증 보유자 우대 | |
| | | 정보보안 | 과천 | 정보보안 및 IT관련 전공 | 정보보안 관련 자격증 보유자 우대 | |
| | 시스템개발 | 시스템개발 | 과천 | IT2전 전공 | IT 관련 자격증 보유자 우대 | |
| | 데이터분석 | 데이터분석 | 과천 | 전공무관(통계학, 경영학, 경제학, 심리학, 정보시스템학, 컴퓨터공학, 산업공학) 우대 | 관련 경진대회 입상자,<br>SAS, Python 숙련자 우대<br>* 석사 지원 가능 | |
| 코오롱에코첼㈜ | 환경서비스 환경플랜트 설계/시공 | | 원촌 | 화학공학, 환경공학, 기계공학 | 관련 분야 자격증 소지자 우대 | OO명 |
| | 재무/회계 | | 원촌 | 상경계열 | - | |
| | 법무 | | 원촌 | 법학 | | |
| | 인사 | | 원촌 | 상경계열, 법학, 인문계열 | | |
| 코오롱제약㈜ | 의약영업 | | 서울, 경기, 인천 | 무관 | - | OO명 |

### 지원자격

- 4년제 정규대학 기졸업자 및 졸업예정자 (2019년 2월)
- 해외여행에 결격사유가 없는 자
- 남성의 경우 병역을 필하였거나 면제된 자

### 접수기간 및 접수방법

- **접수기간 : 2018. 8. 31(금) 10시 ~ 2018. 9. 17(월) 17시**
- **접수방법 :** 코오롱그룹 채용홈페이지(http://dream.kolon.com)를 통해 On-line으로만 접수
- 접수마감일은 지원자의 폭주로 접수가 원활하지 않을 수 있으므로 마감일 이전에 입사지원서를 제출해 주시기 바랍니다.
- 게열사간 중복지원은 불가합니다.

### 전형절차

- 입사지원 → 서류전형 → LSAT(인적성검사) → 면접전형 → 채용검진 → 최종합격
  (단, 회사별 차이가 있을 수 있음)

### 기타

- 모집분야 및 전공 관련 자격증 보유자는 서류전형시 우대합니다.
- 국가보훈대상자는 관계법령에 의거하여 우대합니다.
- 중빙서류 및 입사지원서 기재 내용이 허위임이 판명될 때에는 합격 및 입사를 취소할 수 있습니다.
- 기타 자세한 내용은 채용홈페이지를 통해 입사를 희망하시는 회사로 문의하시기 바랍니다.

### 향후 일정

- 인적성검사 : 10월 20일 예정 (내부 일정에 따라 변동 가능)

### 학교별 채용 박람회

| 학교명 | 일시 | 장소 |
|---|---|---|
| 건국대학교 | 09.03(월) 10:00 ~ 17:00 | 서울스퀘어 지하2층 대강연장 및 무역국제회의장 |
| 한양대학교 | 09.04(화) 10:00 ~ 17:00 | 올림픽 체육관 |
| 서울대학교 | 09.04(화) ~ 05(수) 10:00 ~ 17:00 | 행정관(대학본부) 앞 잔디광장 |
| 연세대학교 | 09.04(화) ~ 05(수) 10:00 ~ 17:00 | 백양누리 그랜드볼룸 |
| 고려대학교 | 09.04(화) ~ 05(수) 10:00 ~ 17:00 | 화정체육관 |
| 성균관대학교(서울) | 09.06(목) 10:00 ~ 17:00 | 600주년 기념관 5층 포청두국제홀 |
| 성균관대학교(수원) | 09.06(목) 10:00 ~ 17:00 | 삼성학술정보관 4층 열람실 |
| 서강대학교 | 09.06(목) 10:00 ~ 17:00 | 체육관 |
| 포항공과대학교 | 09.10(월) 10:00 ~ 17:00 | 학생회관 및 아틀리스 홀 |
| 경희대학교 | 09.11(화) 10:00 ~ 17:00 | 글로벌플라자 경희홀 |
| 영남대학교 | 09.12(수) 10:00 ~ 17:00 | 천마아트센터 |

### 학교별 채용 상담회

| 학교명 | 일시 | 장소 |
|---|---|---|
| 경희대학교(서울) | 09.03(월) 11:00 ~ 17:00 | 청운관 1층 1번, 4번 상담실 |
| 경희대학교(수원) | 09.03(월) 10:00 ~ 17:00 | 중앙도서관 로비 |
| 부산대학교 | 09.07(금) 11:00 ~ 17:00 | 본관 3층 다목적홀 |
| 이화여자대학교 | 09.10(월) 10:00 ~ 17:00 | ECC 다목적홀 |
| 중앙대학교 | 09.10(월) 10:00 ~ 17:00 | 310관 812호 ~ 815호 |
| 숭실대학교 | 09.10(월) 10:00 ~ 17:00 | 정보공학관 2층 로비 |
| 카이스트 | 09.11(화) 10:00 ~ 17:00 | 창의학습관 로비 |
| 홍익대학교 | 09.11(화) 10:00 ~ 17:00 | 인제개발원(미) 2층<br>사서대장 10번 부스 |
| 인하대학교 | 09.11(화) 10:00 ~ 17:00 | 하이테크관 해동디목적실 |
| 충북대학교 | 09.12(수) 10:00 ~ 17:00 | 취업지원본부 상담실 1 |
| 동국대학교 | 09.13(목) 10:00 ~ 17:00 | 신공학관 9층 로비 |